



www.genefact.net

GeneFACT Guide Book (ver.2.0)

BIOFACT Provides the Progress for Your Research

Beyond the PCR technology, BIOFACT promises the progress for your research. BIOFACT provides you the most innovative high-quality reagents and lab supplies which lead to success of your tomorrow.

(주)바이오팩트

작성부서 : 고객기술지원부

작성날짜 : 2016.05.

A. 회원가입



1. Login 클릭 한 후 회원가입을 클릭합니다.

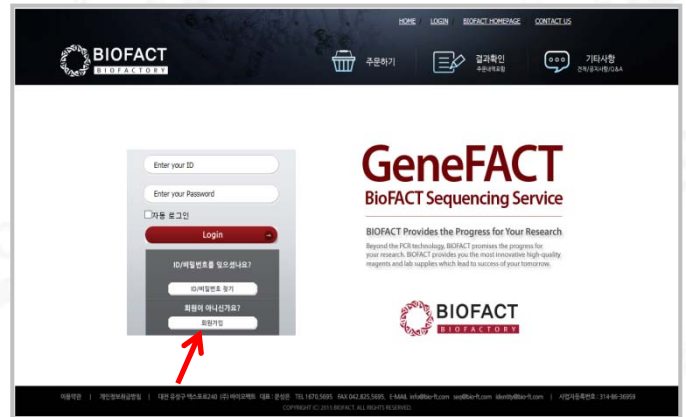

2. 이용약관에 동의합니다.

회원가입

이용약관

제 1장 총칙

제 1조 목적

이 약관은 (주)바이오팩트의 홈페이지(www.)에서 제공하는 모든 서비스의 이용조건 및 절차에 관한 사항과 기타 필요한 사항을 전기통신사업법 및 동법 시행령이 정하는 대로 준수하고 규정함을 목적으로 합니다.

제 2조 약관의 효력과 변경

(1) 이 약관은 이용자에게 공시함으로써 효력을 발생합니다.

(2) 회사는 사정 변경의 경우와 영업상 중요 사유가 있을 때 약관을 변경할 수 있으며, 변경된 약관은 전항과 같은 방법으로 효력을 발생합니다.

제 3조 약관 외 준칙

이 약관에 명시되지 않은 사항이 관계 법령에 규정되어 있을 경우에는 그 규정에 따릅니다.

☒ 이용약관에 동의합니다.

개인정보수집 및 이용 목적

(주)바이오팩트는 온라인주문 홈페이지에 회원가입 신청하시는 분께 고객상담, 서비스 신청을 위해 개인정보를 수집하고 있습니다. 수집하는 개인정보의 항목, 개인정보의 수집 및 이용목적, 개인정보의 보유 및 이용기간을 안내 드리오니 자세히 읽은 후 동의하여 주시기 바랍니다.

1. 수집하는 개인정보의 항목

가. 회사는 회원가입, 원활한 고객상담, 각종 서비스의 제공을 위해 최초 회원가입 당시 아래와 같은 최소한의 개인정보를 필수항목으로 수집하고 있습니다.

<회원가입>

- 수집항목 : 이름, 로그인ID, 비밀번호, 학교(기관), 교수명, 휴대전화번호, 유선전화번호, 소속(실험실) 주소, 이메일(결과전송 및 세금계산서 발행)

가. 서비스 이용과정이나 사업처리 과정에서 아래와 같은 정보들이 자동으로 생성되어 수집될 수 있습니다.

- IP Address, 쿠키, 방문 일시, 서비스 이용 기록

☒ 개인정보수집 및 이용에 동의합니다.

A. 회원가입



3. 회원가입 순서

회원가입 필수항목 가입에 필요한 회원정보를 입력해 주세요.

* 은 필수 입력 사항 입니다.

① 아이디 ② 아이디 중복/수정

③ 비밀번호 비밀번호 확인

* 이름

* 학교/기관 학교/기관 검색

* 학과/부서/팀 * 교수명

* 휴대전화 추가 * 유선전화 팩스번호

④ 접수전송시 SMS 수신동의 ☒ 예 ☐ 아니오 * 결과전송시 SMS 수신동의 ☒ 예 ☐ 아니오

* 이메일(결과수신용) 추가 * 이메일(세금계산서용)

* 주소 우편번호 검색

결재자 이름 ☐ 상동 ☐ 다름 /

결재자 소속 ☐ 상동 ☐ 다름 / 학교/기관: 학과/부서/팀:

결재자 이메일 ☐ 상동 ☐ 다름 /

⑤ 영업사원 바이오팩트-시퀀싱팀

*담당 영업사원을 모를 경우 바이오팩트-시퀀싱팀을 선택해 주세요.

⑥ 가입하기

- ① 아이디 칸에 사용하고자 하는 아이디를 입력합니다.
- ② 아이디 중복/수정 클릭 후 확인합니다.
- ③ 비밀번호 및 기관 등 필수항목을 입력합니다.
(* 표시가 있는 항목은 필수입력항목이며 *가 없는 곳도 최대한 작성해 주시면 감사하겠습니다.)
- ④ 접수/결과 전송 시 SMS 수신 동의 여부를 선택합니다.
-미 설정 시 '동의'로 간주합니다.
-20:00시 부터 다음 날 8:00시 사이에는 SMS가 발송되지 않습니다.
- ⑤ 담당 영업사원을 선택합니다.(모를 경우 시퀀싱 팀 선택)
- ⑥ 가입하기를 완료합니다.

B. 주문하기



1. 기본정보 입력하기.

주문하기

① Sequencing ▶

미생물동정 (오픈 예정)

Genotyping (오픈 예정)

용역서비스 (오픈 예정)

바이오팩트 대표전화
1670-5695

Universal primer list

Sequencing

기본정보입력

②

연락여부 ☐ 바로진행 ☐ 연락 후 진행 (전기영동 후 진행하기 어려운 경우 연락 드림)

③

Primer ☐ Universal Primer ☐ 고객님의 보유 Primer (pmole/μl) ☐ 합성요청 (*합성요청 시 1~2일 정도 더 소요 됩니다.)*

④

*요청사항

반송을 원하시면 요청사항에 적어주세요.
일반조건이 아닌 다른 조건을 원하실 경우(ex. dGTP조건, GC조건) 적어주세요.

의뢰샘플정보

2

개

샘플 추가

선택 샘플 삭제

Sample File Upload :

찾아보기...

Sample 정보 Upload 양식

*주의사항 특수문자X, copy&paste 가능, primer가 여러 개일 때 콤마로 입력 가능

| □ | DNA type | Sample name | Primer name | Size (PCR product/ Plasmid의 insert size/ 징제할 band size) | 징제여부 |
|---|----------|-------------|-------------|---|------|
| □ | | | | | |
| □ | | | | | |
| □ | | | | | |
| □ | | | | | |

임시저장

NEXT
(주문정보 미리 보기)

* 필수 입력 사항 *

- ① 서비스 형태를 선택합니다.
(미생물동정, Genotyping, 용역서비스는 오픈 예정입니다.)
- ② 연락여부를 체크합니다.
- ③ Primer 종류를 체크합니다. (중복 선택 가능)
 - * 고객님의 보유 primer일 경우 농도를 적어주세요.
 - * 합성을 원하시는 경우, 클릭 후 primer name 과 sequence를 정확히 기재해 주세요.
(합성 요청 시 합성 비용이 추가됩니다.)
- ④ 추가로 요청사항이 있으면 적어주세요.
 - * 일반조건 외 GC 조건, dGTP 조건 등을 원하시는 경우.
 - * 샘플 보관/반송을 원하는 경우.

B. 주문하기



2. 의뢰샘플정보 입력하기.

주문하기

Sequencing ▶

미생물동정 (오픈예정) ▶

Genotyping (오픈예정) ▶

용역서비스 (오픈예정) ▶

바이오펙트 대표전화 1670-5695

Universal primer list

Sequencing

기본정보입력

연락여부 ☐ 바로진행 ☐ 연락 후 진행 (전기영동 후 진행하기 어려운 경우 연락 드림)

Primer ☐ Universal Primer ☐ 고객님 보유 Primer (pmole/μl) ☐ 합성요청 (*합성요청시 1~2일 정도 더 소요 됩니다.)*

요청사항 반송을 원하시면 요청사항에 적어주세요.
일반조건이 아닌 다른 조건을 원하실 경우(ex. dGTP조건, GC조건) 적어주세요.

의뢰샘플정보

① 2 개 샘플 추가 선택 샘플 삭제
Sample File Upload :
Sample 정보 Upload 양식 ⑥

주의사항 특수문자X, copy&paste 가능, primer가 여러 개일 때 콤마로 입력 가능

| ② | ③ | ④ | Size (PCR product/ Plasmid의 insert size/ 정제할 band size) | ⑤ |
|--------------------------|-------------|-------------|---|------|
| DNA type | Sample name | Primer name | | 정제여부 |
| <input type="checkbox"/> | | | | |
| <input type="checkbox"/> | | | | |
| <input type="checkbox"/> | | | | |

⑦ 임시저장
NEXT
(주문정보 미리 보기)
⑧

Universal primer list는 여기에 !!

(1) 개별 sample 입력 시 (Drag 가능)

- ① 샘플 개수를 입력하고 샘플추가를 클릭합니다.
- ② 각 sample에 해당하는 DNA type을 입력합니다.
- ③ Sample 이름을 입력합니다.

*** 한글, 특수문자, 띄어쓰기 입력 불가 (영문, 숫자, ., _ , - 만 가능)**

- ④ Primer 를 입력합니다.
 - * 한 샘플 당 primer를 여러 개 입력할 경우 , (comma) 사용 가능
 - * Universal primer는 연속 선택 시 자동으로 적용.
- ⑤ 정제 여부를 선택합니다.

(2) 대량 sample 입력 시

- ⑥ sample file upload 양식을 다운받습니다.

- 1) file 양식에 맞춰 입력하고 저장합니다. ((1)-②,③,④,⑤ 와 상동.)
- 2) 저장한 file을 찾아 upload 합니다.

*** 반드시 해당 양식으로 올려주세요. 다른 양식의 경우 시퀀싱팀 메일로 전송바랍니다.**

- ⑦ 임시 저장할 경우 임시저장을 클릭합니다.
- ⑧ 바로 주문할 경우 NEXT 클릭해서 주문정보를 확인 후 접수완료 버튼을 클릭합니다.

C. 주문확인 및 결과확인



1. 주문확인 및 주문수정/취소하기.

Sequencing

주문정보확인

무효재분석 : reloading

| No. | 주문번호 | 검수번호 | 진행현황 | 비고 | 재주문 | 수정/취소 | 결과 |
|-----|------------|---------|------|----|-------|-------|---------|
| 13 | 160308-012 | | 주문완료 | | 재주문하기 | 수정/취소 | |
| 12 | 160308-007 | 10003 | 결과전송 | | 재주문하기 | 수정/취소 | 결과보기(8) |
| 11 | 160308-006 | | 주문완료 | | 재주문하기 | 수정/취소 | |
| 10 | 160308-005 | | 주문완료 | | 재주문하기 | 수정/취소 | |
| 9 | 160308-004 | | 주문완료 | | 재주문하기 | 수정/취소 | |
| 8 | 160308-003 | | 주문완료 | | 재주문하기 | 수정/취소 | |
| 7 | 160308-002 | | 주문완료 | | 재주문하기 | 수정/취소 | |
| 6 | 160308-001 | 10002 | 검수완료 | | 재주문하기 | 수정/취소 | |
| 5 | 160303-002 | 10001.3 | 검수완료 | | 재주문하기 | 수정/취소 | |
| 4 | 160303-002 | 10001.2 | 검수완료 | | 재주문하기 | 수정/취소 | |
| 3 | 160303-002 | 10001.1 | 검수완료 | | 재주문하기 | 수정/취소 | |
| 2 | 160303-002 | 10001 | 결과전송 | | 재주문하기 | 수정/취소 | 결과보기(8) |
| 1 | 160303-001 | 10000 | 검수완료 | | 재주문하기 | 수정/취소 | |

1

기본정보입력

연락처부 ☒ 바로전행 ☐ 연락 후 전행 (전기영동 후 진행하기 어려운 경우 연락 드림)

Primer ☒ Universal Primer ☐ 고객님 보유 Primer (pmole/μl) ☐ 합성 요청 (*합성요청시 1~2일 정도 더 소요 됩니다.)*

요청사항 판독을 원하시면 요청사항에 적어주세요. (n발판조건이 아닌 다른 조건을 원하실 경우(ex. dGTP 조건, GC 조건) 적어주세요.)

의뢰샘플정보

1 개 샘플 추가 선택 샘플 삭제 Sample File Upload :

주의 사항 특수문자X, copy&paste 가능, primer가 여러 개일 때 콤마로 입력 가능

| DNA type | Sample name | Primer name | Size (PCR product/ Plasmid의 insert size/ 정제할 band size) | 정제여부 |
|--------------------------|-------------|-------------|---|------------------------|
| <input type="checkbox"/> | test | GAL4-BDF | | 정제요청(PCR Purification) |
| <input type="checkbox"/> | test | EGFP-NR | | 정제요청(PCR Purification) |
| <input type="checkbox"/> | test | GL1 | | 정제요청(PCR Purification) |
| <input type="checkbox"/> | test | NL1 | | 정제요청(PCR Purification) |

3

① 결과 페이지에서 해당 주문번호를 클릭하면 주문 내용을 확인할 수 있습니다.

② 수정/취소를 원할 경우에 수정/취소를 클릭합니다.

③ 주문 수정을 원할 경우에는 샘플정보를 수정 후 주문수정을 클릭합니다.

주문 취소를 원할 경우에는 주문취소를 클릭합니다.

* 접수완료 이후에는 수정이나 취소가 불가합니다. 접수완료 이후 수정을 원하시는 경우에는 바이오팩트(1670-5695) / 시퀀싱팀(010-9867-5695)으로 연락 주시기 바랍니다.

C. 주문확인 및 결과확인



2. 결과 확인하기

Sequencing

주문정보확인

무로재 분석 | reloading

| No. | 주문번호 | 접수번호 | 진행현황 | 비고 | 재주문 | 수정/취소 | 결과 |
|-----|------------|---------|------|----|-------|-------|---------|
| 13 | 160308-012 | | 주문완료 | | 재주문하기 | 수정/취소 | 결과보기(8) |
| 12 | 160308-007 | 10003 | 결과전송 | | 재주문하기 | 수정/취소 | |
| 11 | 160308-006 | | 주문완료 | | 재주문하기 | 수정/취소 | |
| 10 | 160308-005 | | 주문완료 | | 재주문하기 | 수정/취소 | |
| 9 | 160308-004 | | 주문완료 | | 재주문하기 | 수정/취소 | |
| 8 | 160308-003 | | 주문완료 | | 재주문하기 | 수정/취소 | |
| 7 | 160308-002 | | 주문완료 | | 재주문하기 | 수정/취소 | |
| 6 | 160308-001 | 10002 | 접수완료 | | 재주문하기 | | |
| 5 | 160303-002 | 10001.3 | 접수완료 | | 재주문하기 | | |
| 4 | 160303-002 | 10001.2 | 접수완료 | | 재주문하기 | | |
| 3 | 160303-002 | 10001.1 | 접수완료 | | 재주문하기 | | |
| 2 | 160303-002 | 10001 | 결과전송 | | 재주문하기 | | 결과보기(8) |
| 1 | 160303-001 | 10000 | 접수완료 | | 재주문하기 | | |

결과 받기

결과 확인

주문내역으로 돌아가기

- ① 결과 확인을 클릭합니다.
- ② 결과 보기를 클릭합니다.
- ③ 결과 받기를 클릭하여 해당 결과를 확인합니다.



• Data 분석 program이 없을 경우

-[기타사항]에서 [자료 다운로드]에 가시면 Chromas program을 다운받을 수 있습니다.

C. 주문확인 및 결과확인

3. 결과파일 형식

<아래 두 가지 형식 파일을 압축하여 보내드립니다. >

-  1_Bovine_1F_E12 - 염기서열을 peak으로 분석하는 것으로 chromas program으로 분석
-  1_Bovine_1F_E12 - 염기서열을 text로 분석하는 것으로 메모장 program으로 분석

 1_Bovine_1F_E12

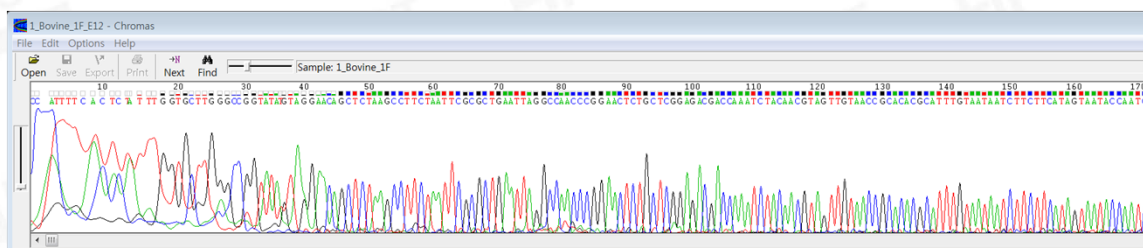

 1_Bovine_1F_E12

 1_Bovine_1F_E12 - 메모장

파일(F) 편집(E) 서식(O) 보기(V) 도움말(H)

```
>1_Bovine_1F_E12.ab1
CCATTTTCACTCTATTTGGTGCTTGGGCCGGTATATGTAGGAACAGCTCTAAGCCTTCTAATTCGCGCTGAATTAGGCCA
ACCCGGAACCTCTGCTCGGAGACGACCAAACTACAACGTAGTTGTAAACGCACACGCATTTGTAATAATCTTCTTCATAG
TAATACCAATCATAAATTGGAGGATTTCGGTAACTGACTTGTTCGCCCTAATAATTGGTGCTCCCGATATAGCATTTCCCCGA
ATAAATAATATAAGCTTCTGACTCCTCCCTCCCTCATTCTACTACTCCTCGCATCCTCTATAGTTGAAGCTGGGGCAGG
AACAGGCTGAACCGTGTAACCTCCCTTAGCAGGCAACCTAGCCCATGCAGGAGCTTCAGTAGATCTAACCATTTTCTCTT
TACACTTAGCAGGAGTTTCTCAATTTTAGGAGCCATCAACTTCATTACAACAATTATCAACATAAAGCCCCCGCAATG
TCACAATACCAAACCCCTCTGTTTCGTATGATCCGTAATAATTACCGCCGTACTACTACTCTCGCTCCCTGTATTAGC
AGCCGGGCATCACAATGCTATTAACAGACCGGAACCTAAATACAACCTTCTTCGACCCGGCAGGAGGAGGAGACCCATTTC
TATATCAACACTTATTCTGATTTTTTGGTCACCTGAAATTTAAAGAA
```

C. 주문확인 및 결과확인



3. 재주문하기

BIOFACT

[HOME](#)
[인상하세요. LOGOUT](#)
[BIOFACT HOME PAGE](#)
[CONTACT US](#)

주문하기

결과확인

가타사항

주문내역조회

주문내역조회

주문내역조회

결과확인

(주문내역조회)

Sequencing

미생물동정

Genotyping

용역서비스

1670-5695

1670-5695

Sequencing

주문정보확인

무표재분리

reloading

| No. | 주문번호 | 접수번호 | 진행현황 | 비고 | 재주문 | 수정/취소 | 결과 |
|-----|------------|---------|------|----|-------|-------|---------|
| 13 | 160308-012 | | 주문완료 | | 재주문하기 | 수정/취소 | 결과보기(0) |
| 12 | 160308-007 | 10003 | 결과전송 | | 재주문하기 | 수정/취소 | 결과보기(0) |
| 11 | 160308-006 | | 주문완료 | | 재주문하기 | 수정/취소 | |
| 10 | 160308-005 | | 주문완료 | | 재주문하기 | 수정/취소 | |
| 9 | 160308-004 | | 주문완료 | | 재주문하기 | 수정/취소 | |
| 8 | 160308-003 | | 주문완료 | | 재주문하기 | 수정/취소 | |
| 7 | 160308-002 | | 주문완료 | | 재주문하기 | 수정/취소 | |
| 6 | 160308-001 | 10002 | 접수완료 | | 재주문하기 | | |
| 5 | 160303-002 | 10001.1 | 접수완료 | | 재주문하기 | | |
| 4 | 160303-002 | 10001.2 | 접수완료 | | 재주문하기 | | |
| 3 | 160303-002 | 10001.1 | 접수완료 | | 재주문하기 | | |
| 2 | 160303-002 | 10001 | 결과전송 | | 재주문하기 | | 결과보기(0) |
| 1 | 160303-001 | 10000 | 접수완료 | | 재주문하기 | | |

Sequencing

기본정보입력

*연락여부

바로진행

연락 후 진행(연기영등 후 진행하기 어려운 경우 연락 드림)

*Primer

Universal Primer

고급실 보유 Primer (pmole/μl)

합성요청

(**합성요청시 1~2일 정도 더 소요 됩니다.)

*요청사항

반응을 원하시면 요청사항에 적어주세요.

일반조건이 아닌 다른 조건을 원하실 경우(ex. dGTP조건, GC조건) 적어주세요.

의뢰샘플정보

*주의사항

특수문자X, copy&paste 가능, primer가 여러 개일 때 콤마로 입력 가능

*새로 보내 주시는 Primer로 진행 시, 담당 영업사원 또는 1670-5695로 연락바랍니다.

| | DNA type | Sample name | Primer name | Size (PCR product/ Plasmid/ insert size/ 정제할 band size) | 정제 여부 |
|--------------------------|----------|-------------|-------------|---|------------------------|
| <input type="checkbox"/> | | test | GAL4-BDF | | 정제요청(PCR Purification) |
| <input type="checkbox"/> | | test | EGFP-NR | | 정제요청(PCR Purification) |
| <input type="checkbox"/> | | test | GL1 | | 정제요청(PCR Purification) |
| <input type="checkbox"/> | | test | NL1 | | 정제요청(PCR Purification) |

임시저장 불러오기

NEXT

(주문정보 다시 보기)

① 결과 페이지에서 재주문하기를 클릭합니다.

② 원하는 샘플을 선택하고 primer를 입력 후 NEXT를 클릭하고 주문하기를 완료합니다.

* 새로 보내주시는 primer로 진행 시, 담당 영업사원이나 1670-5695로 연락바랍니다.

D. 기타사항



1. 공지사항

- 바이오팩트의 공지사항을 확인할 수 있습니다.

2. 견적문의

| 전화문의 | |
|---------------------|---|
| 본사 (충청 이남지역) | Tel : 042-1670-5695 Fax : 042-825-5695 |
| 서울지사 (서울, 경기, 강원지역) | Tel : 02-851-5695 Fax : 02-851-5690 |

| Mail문의 | |
|----------|--|
| 기관 및 소속 | <input type="text"/> |
| 이름 | <input type="text"/> |
| 연락처 | <input type="text"/> |
| 이메일 | <input type="text"/> |
| 실험 문의 내용 | <div style="border: 1px solid black; height: 150px; width: 100%;"></div> |

* 메일 받은 후 정확한 실험 진행을 위해 고객님의 전화 드려 상담 후 견적 드리도록 하겠습니다.

[보내기](#)

- 견적을 문의 할 경우 전화 또는 mail로 할 수 있습니다.
(mail 문의 시 내용을 빠짐없이 입력해주세요.)

3. Q & A

| 기타사항 | Q&A | | | | |
|--|--|----|----|----------------------|--|
| <div>서비스 개요 / 소개 ></div> <div>견적문의 ></div> <div>공지사항 ></div> <div>Q & A ></div> <div>자료 다운로드 ></div> <div>오시는길 / 배송 ></div> <div>개인정보변경 / 탈퇴 ></div> | <table border="1"> <thead> <tr> <th>제목</th> <th>내용</th> </tr> </thead> <tbody> <tr> <td><input type="text"/></td> <td><div style="border: 1px solid black; height: 150px; width: 100%;"></div></td> </tr> </tbody> </table> <p style="text-align: center;"> 목록보기 완료 </p> | 제목 | 내용 | <input type="text"/> | <div style="border: 1px solid black; height: 150px; width: 100%;"></div> |
| 제목 | 내용 | | | | |
| <input type="text"/> | <div style="border: 1px solid black; height: 150px; width: 100%;"></div> | | | | |

바이오팩트 대표전화
 1670-5695

- 문의사항이 있을 경우 Q&A 에 글을 남기면 확인 후 mail로 답변을 보내드립니다.

D. 기타사항



4. 자료 다운로드

기타사항

- 서비스 개요 / 소개 ▶
- 건의문의 ▶
- 공지사항 ▶
- Q&A ▶
- 자료 다운로드 ▶**
- 오시는길 / 배송 ▶
- 개인정보변경 / 탈퇴 ▶

자료 다운로드

| 번호 | 제목 | 글쓴이 | 날짜 | 조회수 |
|----|------------------------|---------|------------|-----|
| 3 | ① 분석 program - Chromas | BIOFACT | 2016-03-22 | 1 |
| 2 | 자료실 테스트 | BIOFACT | 2016-03-22 | 11 |

1

검색 :

- Data 분석 program이 필요한 경우 ①을 다운받아 사용할 수 있습니다.

5. 개인정보변경/탈퇴

기타사항

- 서비스 개요 / 소개 ▶
- 건의문의 ▶
- 공지사항 ▶
- Q&A ▶
- 자료 다운로드 ▶
- 오시는길 / 배송 ▶
- 개인정보변경 / 탈퇴 ▶**

개인정보변경 / 탈퇴

아이디

비밀번호 * 비밀번호는 비밀번호 변경시에만 입력하세요.

비밀번호 확인

이름

학교/기관

학과/부서/팀 교수명

휴대전화 추가 유선전화 팩스번호

* 접수전송시 SMS 수신동의 ☒ 예 ☐ 아니오 * 결과전송시 SMS 수신동의 ☒ 예 ☐ 아니오

이메일(결과수신용) 추가 이메일(세금계산서용)

주소 우편번호

대전광역시 유성구 원촌동

결재자 이름 ☐ 상동 ☒ 다름 /

결재자 소속 ☒ 상동 ☐ 다름 / 학교/기관: 학과/부서/팀:

결재자 이메일 ☒ 상동 ☐ 다름 /

영업사원

회원이가입일

- 개인정보 변경 시 변경할 내용을 입력하고 수정완료를 클릭합니다.

- 회원탈퇴를 원할 경우 회원탈퇴를 클릭합니다.

* 회원탈퇴 할 경우, 기존 주문내역이 모두 삭제됩니다.

D. 기타사항



6. ID/비밀번호 찾기

☒ ID 저장 ☐ 자동 로그인

Login

ID/비밀번호를 잊으셨나요?

① ID/비밀번호 찾기

회원이 아니신가요?

회원가입

GeneFACT

BioFACT Sequencing Service

BIOFACT Provides the Progress for Your Research

Beyond the PCR technology, BIOFACT promises the progress for your research. BIOFACT provides you the most innovative high-quality reagents and lab supplies which lead to success of your tomorrow.

BIOFACT

BIOFACTORY

- 아이디 찾기 -

이름 :

이메일 :

아이디 찾기

②

- 비밀번호 찾기 -

ID :

이름 :

이메일 :

비밀번호 찾기

- ① ID/비밀번호를 잊어버린 경우 ID/비밀번호 찾기를 클릭합니다.
- ② ID 찾기 또는 비밀번호 찾기 중 해당하는 칸에 입력하고 찾기를 클릭합니다.
 - * 비밀번호의 경우 임시 비밀번호가 가입 시 기재한 mail로 발송됩니다.
 - * Login해서 비밀번호를 수정하시기 바랍니다.

BIOFACT Provides the Progress for Your Research

12